VIENI SANTO SPIRITO

Sequenza a 1 e 4 v.d.

Testo: dalla Liturgia

Musica: C. Piva

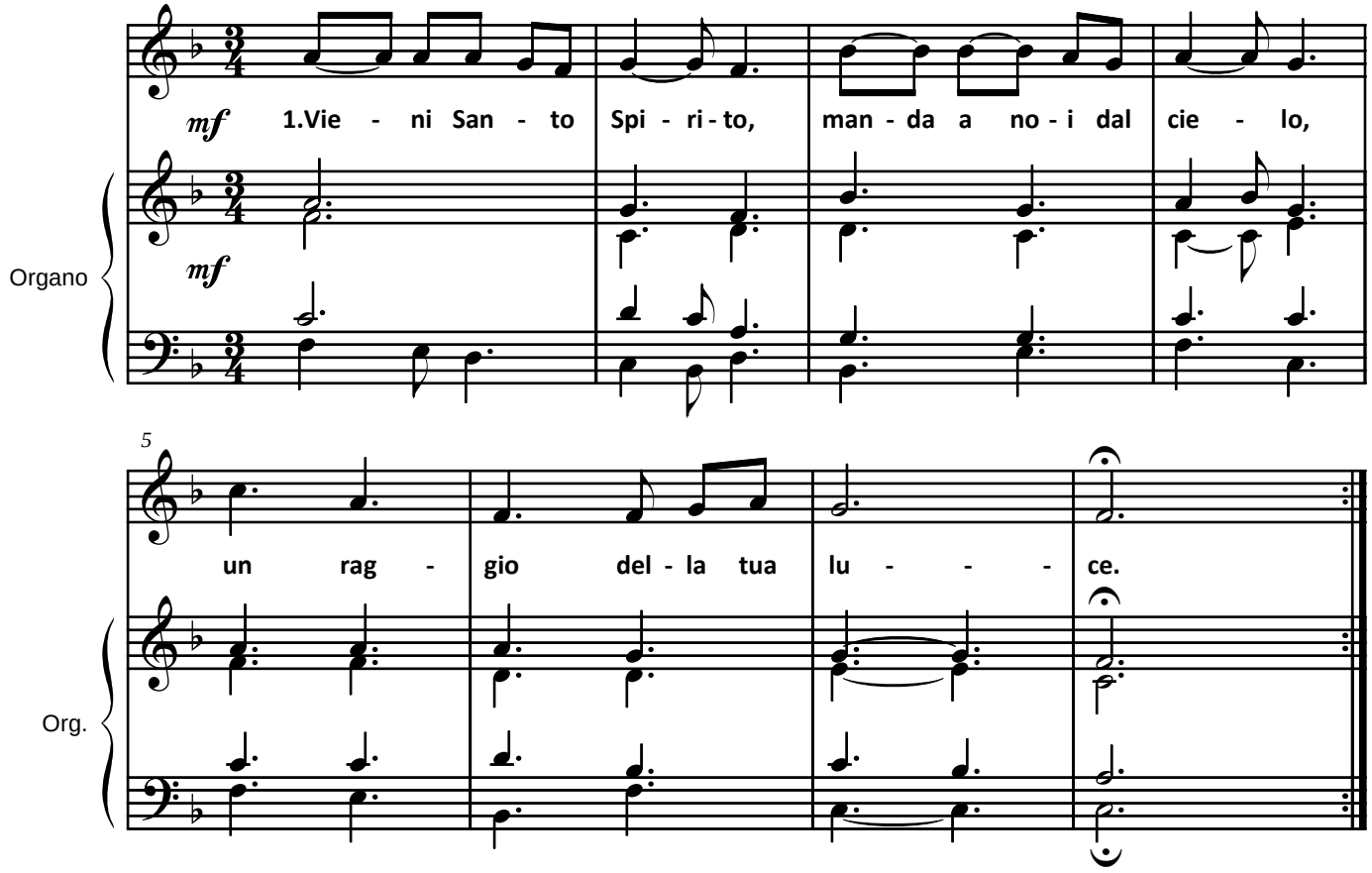

1. Vieni, Santo Spirito,
manda a noi dal cielo
un raggio della tua luce.

3. Consolatore perfetto,
ospite dolce dell'anima,
dolcissimo sollievo.

5. O luce beatissima,
invadi nell'intimo,
il cuore dei tuoi fedeli.

7. Lava ciò che è sordido,
bagna ciò che è arido,
sana ciò che sanguina.

9. Dona ai tuoi fedeli
che solo in te confidano,
i tuoi santi doni.